BCSnosUNE
Gobierno de Baja California Sur

Secretaría de
Educación Pública
Gobierno de Baja California Sur

coscyt

EL GOBIERNO DE BAJA CALIFORNIA SUR Y LA SECRETARÍA DE EDUCACIÓN PÚBLICA A TRAVÉS DEL CONSEJO SUDCALIFORNIANO DE CIENCIA Y TECNOLOGÍA (COSCYT)

con el propósito de desarrollar en estudiantes y docentes de educación básica, media superior y superior la guía de elaboración de proyectos académicos bajo la metodología de la investigación en ciencia, tecnología e innovación, invitan a participar en el:

CONGRESO DE FORMACIÓN ACADÉMICA EN CIENCIA Y TECNOLOGÍA

PARA DOCENTES Y ESTUDIANTES DE B.C.S.

DEL:

EVENTO GRATUITO

16 AL 18 DE FEBRERO DE 2023

CUPO MÁXIMO 60 PARTICIPANTES

CADA PARTICIPANTE REALIZARÁ SU PROYECTO, POR LO QUE ÉSTA SERÁ LA MÉTRICA DE EVALUACIÓN

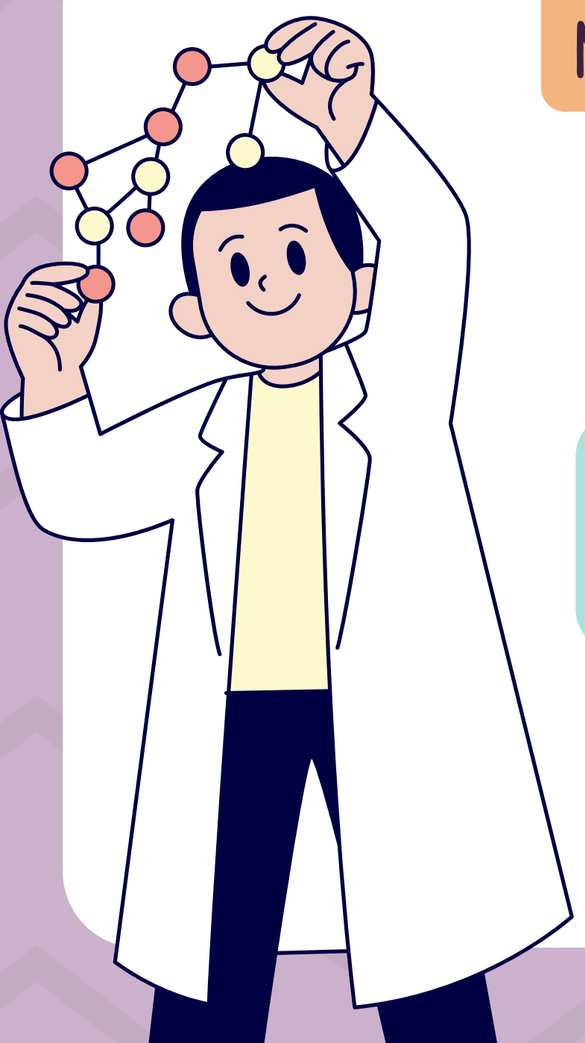

REGÍSTRATE AQUÍ
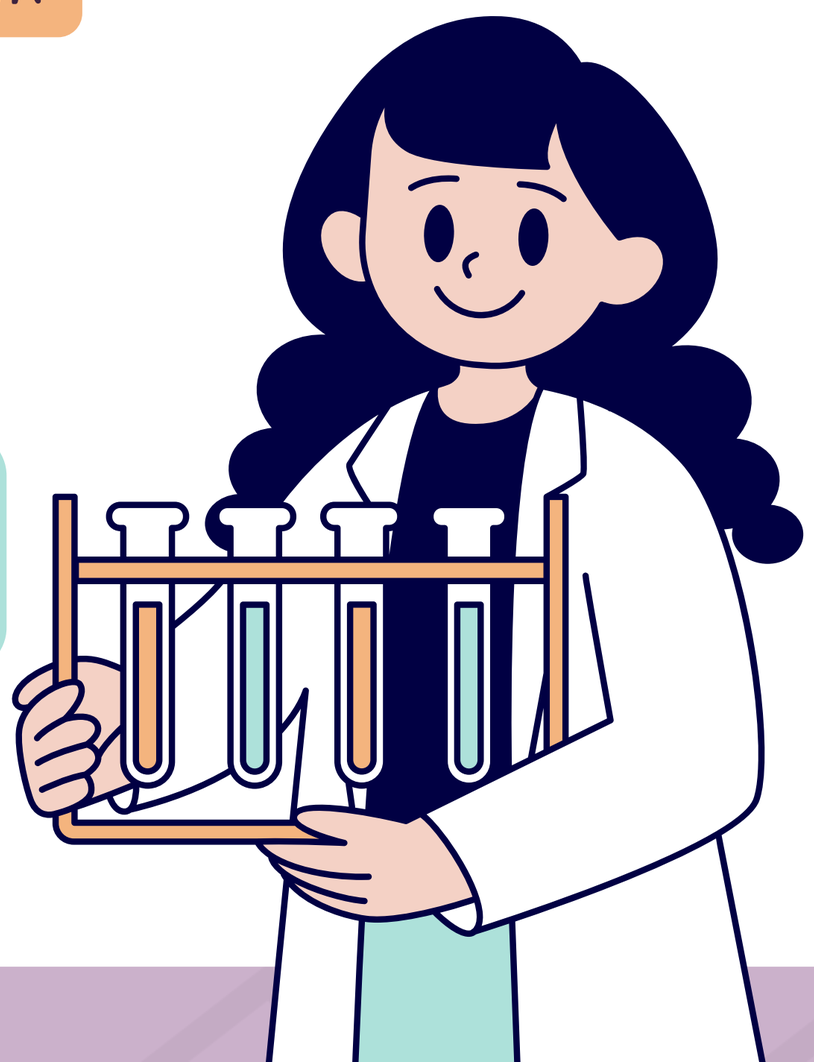
shorturl.at/bjo16